

PLANILHA DE MEDIÇÃO

Medição Nº : 01

OBRA: CONTRATAÇÃO DE EMPRESA ESPECIALIZADA PARA PAVIMENTAÇÃO EM BLOQUETES INTERRAVADOS NA ESTRADA RURAL NO BAIRRO AMARELO, COM FORNECIMENTO DE MÃO DE OBRA, MATERIAIS, EQUIPAMENTOS NECESSÁRIOS E CONFORME MEMORIAL DESCRITIVO E CÁLCULO, PLANILHA ORÇAMENTÁRIA, CRONOGRAMA FÍSICO FINANCEIRO E PROJETO ANEXO.

Período: 21/11/2022 à 01/12/2022

OBIS:

Data:
Folha:

Objeto: CONTRATAÇÃO DE EMPRESA ESPECIALIZADA PARA PAVIMENTAÇÃO EM BLOQUETES EM TRECHO DA RUA ANTÔNIO ALVES MIRA NO DISTRITO DO CERVO E RUA VIRGÍLIO PEREIRA NO DISTRITO DO SERTÃOZINHO, COM FORNECIMENTO DE MÃO DE OBRA, MATERIAIS, EQUIPAMENTOS NECESSÁRIOS E CONFORME MEMORIAL DESCRITIVO, PLANILHA ORÇAMENTÁRIA, CRONOGRAMA FÍSICO-FINANCEIRO E PROJETO ANEXO.

Razão Social do Proponente:		CNPJ	
RX CONSTRUTORA LTDA		11.852.645/0001-79	
Endereço		Inscrição Estadual:	
Av. José Ribeiro Tristão, nº 2.150 - Varginha/MG		001.611172-0074	
Cidade/Estado		E-MAIL:	
Varginha / MG CEP: 37.031-075		gerencia@rxconstrutora.com.br;fernando@rxconstrutora.com.br	
Telefone / fax:		Gerente:	
(35) 3221-6919		Fernando Rodrigues Ximenes	
Banco / Agência		Cont. Corrente	
104 - Caixa Economica Federal / 0163 - Varginha/MG		00100820-1	

Item	Código	Discriminação Conforme contrato	Unid.	Quantidade		Preço		Valor (R\$)		
				Previsão Total (A)	Executada Nesta Medição (C)	Unitário (B)	Executada Acumulada (D)	Previsão Total (AVB)	Executado Nesta Medição (AVC)	Executado Acumulado (AVD)
CEMETERIO MUNICIPAL										
1	IIO-001	INSTALAÇÕES INICIAIS DA OBRA								
1.1	IIO-PLA-005	FORNECIMENTO E COLOCAÇÃO DE PLACA DE OBRA EM CHAPA DE AÇO GALVANIZADA (3,00 X 1,50M) - EM CHAPA DE AÇO GALVANIZADA 0,26 AFIXADAS COM REBITES 540 E PARAFUSOS 3/8, EM ESTRUTURA METÁLICA VIGA U 2" ENRIEÇIDAS COM METALON 20X20, SUPORTE EM EGALUPTO AUTOCOLADO PINTADAS NA FRENTE E NO VERSO COM FUNDO ANTICORROSIVO E TINTA AUTOMOTIVA, CONFORME MANUAL DE IDENTIDADE VISUAL DO GOVERNO DE MINAS GERAIS.	Unid.	1,00	1,00	1.574,64	1,00	1.574,64	1.574,64	1.574,64

1.2	LOC-TOP-010	LOCAÇÃO TOPOGRÁFICA DE 20 A 50 PONTOS	UNID.	20,00	107,47	20,00	20,00	2.149,34	2.149,34	2.149,34	
2		ESCAVAÇÃO MECÂNICA									
2.1	TER-ESC-055	ESCAVAÇÃO MECÂNICA DE VALAS COM DESCARGA LATERAL H<=1,50M	M³	20,00	12,00			240,00	-	-	
2.2	TER-REA-010	REATERRO COMPACTADO DE VAIA COM EQUIPAMENTO PLACA VIBRATÓRIA	M³	13,00	50,76			659,88	-	-	
3		TUBULAÇÃO DE CONCRETO SIMPLES									
3.1	DRE-TUB-045	TUBO DE CONCRETO SIMPLES, CLASSE PSI, DIÂMETRO 400MM, INCLUSIVE FORNECIMENTO, ASSENTAMENTO E REJUNTAMENTO, EXCLUSIVE ESCAVAÇÃO	M	15,00	110,33			1.654,95	-	-	
4											
4.1	HID-CXS-255	CAIXA DE DRENAGEM DE INSPEÇÃO/PASSAGEM EM ALVENARIA (80X80X80CM), REVESTIMENTO M ARGAMASSA COM ADITIVO IMPERMEABILIZANTE, COM TAMPA E GRELHA, INCLUSIVE ESCAVAÇÃO, REATERRO E TRANSPORTE E RETIRADA DO MATERIAL ESCAVADO (EM CAÇAMBA)	UNID.	2,00	1.322,07			2.644,14	-	-	
2	OBR-VIA-001	OBRAS VIÁRIAS									
2.2	OBR-VIA-215	EXECUÇÃO DE CALÇAMENTO EM BLOQUETE - E = 8CM - FCK = 35MPA, INCLUINDO FORNECIMENTO E TRANSPORTE DE TODOS OS MATERIAIS, COLCHÃO DE ASSENTAMENTO E 6CM	M²	2170,00	82,00	1.238,09	1.238,09	177.940,00	101.523,38	101.523,38	
3	LIM-001	DRENAGEM SUPERFICIAL									
3.1	DRE-SAR-020	SARLETA COM CONCRETO EM CORTE TIPO DR.SCCX/Y LARGURA = 90CM TIPO 80/30 (EXECUÇÃO, ESCAVAÇÃO, FORNECIMENTO E TRANSPORTE DE TODOS OS MATERIAIS)	M	609,00	50,00						
TOTAL											
SALDO A RECEBER											
									186.862,95	105.247,36	105.247,36
											105.247,36

Todos os itens constantes da planilha de custo vencedora da licitação
 Unidade de medida de cada item, constante da planilha de custo vencedora da licitação
 Quantidade prevista total na planilha de custo vencedora da licitação
 Preço Unitário para cada item da planilha de custo vencedora da licitação
 Quantidade executada em cada medição
 Quantidade executada acumulada (somatório das medições realizadas)

(AMB)
(ANC)
(AMD)

Valor previsto total da planilha
 Valor executado para cada medição
 Valor executada acumulada (somatório das medições realizadas)

João Bertolaccini Junior
 Engenheiro Civil
 CRM 101.523/38



Prefeitura Municipal de Borda da Mata

ANA CLAUDIA
IZIDORO:08661533651

Assinado de forma digital por ANA
CLAUDIA IZIDORO:08661533651
Dados: 2022.12.02 09:30:36 -03'00'

Empreiteira: RX Construtora Ltda
Engenheiro: Ana Cláudia Izidoro
CREA/MG: 204.857/D

João Bertolaccini Júnior
Engenheiro Civil
CREA - 23261 - D/MG

Varginha - MG.

CNPJ.: 11.852.645/0001-79 / I.E. 001.611172-0074
Av. José Ribeiro Tostão PS. 2150, Aeroporto, Varginha/MG
CEP.: 37.031-075

rxconstrutora.com.br
atendimento@rxconstrutora.com.br
35 3221 6919



Nº do relatório: 10
Relatório 01/12/2022

Contratante
MUNICÍPIO DE BORDA DA MATA
17.912.023/0001-75
BORDA DA MATA - MG

Contratado
RX CONSTRUTORA LTDA
11.852.645/0001-79
VARGINHA - MG
(35) 3221-6919

Projeto
2022 - PREF. MUN. DE BORDA DA MATA - CONC. 006-22

Condição Climática

Tempo	Manhã	Tarde	Noite
Clima	Nublado e praticável	Nublado e praticável	Limpo e impraticável

Comentários

FINALIZAÇÃO DOS CORTES E ACABAMENTOS NO TRECHO EXECUTADO

Galeria de Fotos



IMG-20221201-WA0269.jpg



IMG-20221201-WA0272.jpg

João Bertolaccini Júnior
Engenheiro Civil
CREA - 23261 - D/MG

Nº do relatório: 9
Relatório 30/11/2022

Contratante

MUNICÍPIO DE BORDA DA MATA
17.912.023/0001-75
BORDA DA MATA - MG

Contratado

RX CONSTRUTORA LTDA
11.852.645/0001-79
VARGINHA - MG
(35) 3221-6919

Projeto

2022 - PREF. MUN. DE BORDA DA MATA - CONC. 006-22

Condição Climática

Tempo	Manhã	Tarde	Noite
Clima	Nublado e praticável	Nublado e praticável	Limpo e impraticável

Galeria de Fotos



IMG-20221130-WA0290.jpg



IMG-20221130-WA0291.jpg

João Bertolaccini Júnior
Engenheiro Civil
CREA - 23261 - D MG



Nº do relatório: 9
Relatório 30/11/2022



IMG-20221130-WA0307.jpg



IMG-20221130-WA0308.jpg

João Bertolaccini Júnior
Engenheiro Civil
CREA - 23261 - D/MG

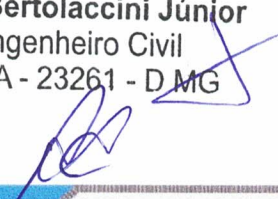

Nº do relatório: 8
Relatório 29/11/2022

Contratante
MUNICÍPIO DE BORDA DA MATA
17.912.023/0001-75
BORDA DA MATA - MG

Contratado
RX CONSTRUTORA LTDA
11.852.645/0001-79
VARGINHA - MG
(35) 3221-6919

Projeto
2022 - PREF. MUN. DE BORDA DA MATA - CONC. 006-22

Condição Climática

Tempo	Manhã	Tarde	Noite
Clima	Claro e praticável	Nublado e praticável	Nublado e impraticável

Atividades

PAVIMENTAÇÃO	
EXECUÇÃO DE CALÇAMENTO EM BLOQUETE - E = 8 CM - FCK = 35 MPA, INCLUINDO FORNECIMENTO E TRANSPORTE DE TODOS OS MATERIAIS, COLCHÃO DE ASSENTAMENTO E = 6 CM	300 M2

Galeria de Fotos



WhatsApp Image 2022-11-29 at 13.32.29 (1).jpeg



WhatsApp Image 2022-11-29 at 13.32.29 (2).jpeg

João Bertolaccini Júnior
Engenheiro Civil
CREA - 23261 - D/MG

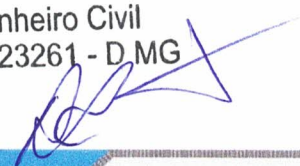

Nº do relatório: 7
Relatório 28/11/2022

Contratante
MUNICÍPIO DE BORDA DA MATA
17.912.023/0001-75
BORDA DA MATA - MG

Contratado
RX CONSTRUTORA LTDA
11.852.645/0001-79
VARGINHA - MG
(35) 3221-6919

Projeto
2022 - PREF. MUN. DE BORDA DA MATA - CONC. 006-22

Condição Climática

Tempo	Manhã	Tarde	Noite
Clima	Claro e praticável	Chuvoso e impraticável	Nublado e impraticável

Atividades

PAVIMENTAÇÃO	
EXECUÇÃO DE CALÇAMENTO EM BLOQUETE - E = 8 CM - FCK = 35 MPA, INCLUINDO FORNECIMENTO E TRANSPORTE DE TODOS OS MATERIAIS, COLCHÃO DE ASSENTAMENTO E = 6 CM	100 M2

Galeria de Fotos

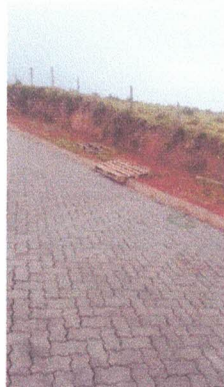

WhatsApp Image 2022-11-29 at 13.32.29.jpeg



WhatsApp Image 2022-11-29 at 13.32.28 (2).jpeg

João Bertolaccini Júnior
Engenheiro Civil
CREA - 23261-D/MG



Nº do relatório: 6
Relatório 26/11/2022

Contratante
MUNICÍPIO DE BORDA DA MATA
17.912.023/0001-75
BORDA DA MATA - MG

Contratado
RX CONSTRUTORA LTDA
11.852.645/0001-79
VARGINHA - MG
(35) 3221-6919

Projeto
2022 - PREF. MUN. DE BORDA DA MATA - CONC. 006-22

Condição Climática

Tempo	Manhã	Tarde	Noite
Clima	Claro e praticável	Claro e praticável	Limpo e impraticável

Atividades

PAVIMENTAÇÃO	
EXECUÇÃO DE CALÇAMENTO EM BLOQUETE - E = 8 CM - FCK = 35 MPA, INCLUINDO FORNECIMENTO E TRANSPORTE DE TODOS OS MATERIAIS, COLCHÃO DE ASSENTAMENTO E = 6 CM	300 M2

Comentários

AGUARDANDO LOGÍSTICA ENVIAR O PISSO CORRETAMENTE....

Galeria de Fotos

João Bertolaccini Júnior
Engenheiro Civil
CREA - 23261 - D MG

Nº do relatório: 6

Relatório 26/11/2022



WhatsApp Image 2022-11-29 at 13.32.28.jpeg



WhatsApp Image 2022-11-29 at 13.32.28 (1).jpeg

João Bertolaccini Júnior
Engenheiro Civil
CREA - 23261 - D MG



Nº do relatório: 5
Relatório 25/11/2022

Contratante

MUNICÍPIO DE BORDA DA MATA
17.912.023/0001-75
BORDA DA MATA - MG

Contratado

RX CONSTRUTORA LTDA
11.852.645/0001-79
VARGINHA - MG
(35) 3221-6919

Projeto

2022 - PREF. MUN. DE BORDA DA MATA - CONC. 006-22

Condição Climática

Tempo	Manhã	Tarde	Noite
Clima	Claro e praticável	Claro e praticável	Limpo e impraticável

Atividades

PAVIMENTAÇÃO

EXECUÇÃO DE CALÇAMENTO EM BLOQUETE - E = 8 CM - FCK = 35 MPA, INCLUINDO FORNECIMENTO E TRANSPORTE DE TODOS OS MATERIAIS, COLCHÃO DE ASSENTAMENTO E = 6 CM 240 M2

Galeria de Fotos



WhatsApp Image 2022-11-29 at 13.32.27 (2).jpeg



WhatsApp Image 2022-11-29 at 13.32.27 (1).jpeg

João Bertolaccini Júnior
Engenheiro Civil
CREA - 23261 - D MG

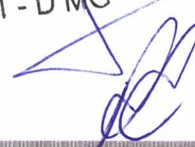



Nº do relatório: 4
Relatório 24/11/2022

Contratante
MUNICÍPIO DE BORDA DA MATA
17.912.023/0001-75
BORDA DA MATA - MG

Contratado
RX CONSTRUTORA LTDA
11.852.645/0001-79
VARGINHA - MG
(35) 3221-6919

Projeto
2022 - PREF. MUN. DE BORDA DA MATA - CONC. 006-22

Condição Climática

Tempo	Manhã	Tarde	Noite
Clima	Chuvoso e impraticável	Chuvoso e impraticável	Limpo e impraticável

Ocorrências

SEM EXECUÇÃO DE SERVIÇOS DEVIDO A CHUVA

João Bertolaccini Júnior
Engenheiro Civil
CREA - 23261 - D MG

Nº do relatório: 3
Relatório 23/11/2022

Contratante

MUNICÍPIO DE BORDA DA MATA
17.912.023/0001-75
BORDA DA MATA - MG

Contratado

RX CONSTRUTORA LTDA
11.852.645/0001-79
VARGINHA - MG
(35) 3221-6919

Projeto

2022 - PREF. MUN. DE BORDA DA MATA - CONC. 006-22

Condição Climática

Tempo	Manhã	Tarde	Noite
Clima	Nublado e praticável	Nublado e praticável	Chuvoso e impraticável

Atividades

PAVIMENTAÇÃO	
EXECUÇÃO DE CALÇAMENTO EM BLOQUETE - E = 8 CM - FCK = 35 MPA, INCLUINDO FORNECIMENTO E TRANSPORTE DE TODOS OS MATERIAIS, COLCHÃO DE ASSENTAMENTO E = 6 CM	240 M2

Galeria de Fotos



WhatsApp Image 2022-11-29 at 13.32.26.jpeg

João Bertolaccini Júnior
Engenheiro Civil
CREA - 23261 - D MG





Nº do relatório: 2
Relatório 22/11/2022

Contratante

MUNICÍPIO DE BORDA DA MATA
17.912.023/0001-75
BORDA DA MATA - MG

Contratado

RX CONSTRUTORA LTDA
11.852.645/0001-79
VARGINHA - MG
(35) 3221-6919

Projeto

2022 - PREF. MUN. DE BORDA DA MATA - CONC. 006-22

Condição Climática

Tempo	Manhã	Tarde	Noite
Clima	Claro e praticável	Claro e praticável	Limpo e impraticável

Atividades

PAVIMENTAÇÃO	
EXECUÇÃO DE CALÇAMENTO EM BLOQUETE - E = 8 CM - FCK = 35 MPA, INCLUINDO FORNECIMENTO E TRANSPORTE DE TODOS OS MATERIAIS, COLCHÃO DE ASSENTAMENTO E = 6 CM	58,09 M2

João Bertolaccini Júnior
Engenheiro Civil
CREA - 23261 - D MG



Nº do relatório: 1
Relatório 21/11/2022

Contratante
MUNICÍPIO DE BORDA DA MATA
17.912.023/0001-75
BORDA DA MATA - MG

Contratado
RX CONSTRUTORA LTDA
11.852.645/0001-79
VARGINHA - MG
(35) 3221-6919

Projeto
2022 - PREF. MUN. DE BORDA DA MATA - CONC. 006-22

Condição Climática

Tempo	Manhã	Tarde	Noite
Clima	Claro e praticável	Claro e praticável	Limpo e impraticável

Atividades

INSTALAÇÕES INICIAIS DE OBRA	
FORNECIMENTO E COLOCAÇÃO DE PLACA DE OBRA EM CHAPA GALVANIZADA (3,00 X 1,50 M) - EM CHAPA GALVANIZADA 0,26 AFIXADAS, EM ESTRUTURA METALICA, SUPORTE EM EUCALIPTO AUTOCLAVADO PINTADAS	1 UN
LOCAÇÃO TOPOGRÁFICA ATÉ 20 PONTOS	20 UN

Comentários

INÍCIO DOS SERVIÇOS NO TRECHO DO MORRO DO BARRO AMARELO

João Bertolaccini Júnior
Engenheiro Civil
CREA - 23261 - D MG



ANA CLAUDIA
IZIDORO:08661533651

Assinado de forma digital por ANA
CLAUDIA IZIDORO:08661533651
Dados: 2022.12.05 09:30:13 -03'00'

Contratada

RX CONSTRUTORA LTDA
11.852.645/0001-79

Aceite da Contratante

MUNICIPIO DE BORDA DA MATA

17.912.023/0001-75

João Bertolaccini Junior
João Bertolaccini Junior
CREA - 23261 - D MG

João Bertolaccini Junior
Engenheiro Civil
CREA - 23261 - D MG

Av. José Ribeiro Tristão, 2150, Aeroporto, Varginha/MG.

CEP: 37.031-075
CNPJ: 11.52.645/0001-79
Inscrição Estadual: 001.61112-0074

www.rxconstrutora.com.br
atendimento@rxconstrutora.com.br
35 3221-6919

ESTE DESINHO E DE PROPRIEDADE DA RX CONSTRUTORA. NEM CEDIDO A TERCEIROS SEM A PREVIA AUTORIZAÇÃO.



TABELA DE COORDENADAS

PONTO	NORTE	ESTE	AZIMUTE
2	9.987,29	1.939,77	N000° 05' 22.91" E000° 01' 02.84"
3	9.975,35	1.948,21	N000° 05' 23.16" E000° 01' 03.12"
4	9.982,97	1.958,53	N000° 05' 23.42" E000° 01' 03.39"
5	9.989,56	1.964,12	N000° 05' 23.64" E000° 01' 03.63"
6	9.995,27	1.972,02	N000° 05' 23.82" E000° 01' 03.89"
7	10.000,72	1.980,35	N000° 05' 24.00" E000° 01' 04.16"
8	10.004,80	1.986,86	N000° 05' 24.13" E000° 01' 04.37"
9	10.009,81	1.994,98	N000° 05' 24.30" E000° 01' 04.69"
10	10.014,91	2.006,41	N000° 05' 24.48" E000° 01' 04.97"
11	10.019,10	2.014,24	N000° 05' 24.59" E000° 01' 05.28"
12	10.023,71	2.024,29	N000° 05' 24.74" E000° 01' 05.58"
13	10.028,03	2.034,09	N000° 05' 24.89" E000° 01' 05.90"
14	10.031,82	2.042,68	N000° 05' 25.00" E000° 01' 06.18"
15	10.034,82	2.050,73	N000° 05' 25.10" E000° 01' 06.44"
16	10.038,26	2.059,29	N000° 05' 25.21" E000° 01' 06.72"
17	10.040,77	2.068,08	N000° 05' 25.30" E000° 01' 06.84"
18	10.043,99	2.075,03	N000° 05' 25.40" E000° 01' 07.23"
19	10.047,10	2.083,53	N000° 05' 25.50" E000° 01' 07.50"
20	10.051,37	2.095,65	N000° 05' 25.64" E000° 01' 07.90"
21	10.044,73	2.087,57	N000° 05' 25.42" E000° 01' 07.85"

TABELA DE COORDENADAS

PONTO	NORTE	ESTE	AZIMUTE
22	10.041,77	2.099,01	N000° 05' 25.33" E000° 01' 07.68"
23	10.038,77	2.090,20	N000° 05' 25.23" E000° 01' 07.39"
24	10.035,68	2.072,57	N000° 05' 25.14" E000° 01' 07.15"
25	10.032,74	2.064,34	N000° 05' 25.03" E000° 01' 06.89"
26	10.030,01	2.055,58	N000° 05' 24.95" E000° 01' 06.60"
27	10.028,25	2.047,08	N000° 05' 24.87" E000° 01' 06.32"
28	10.023,08	2.039,86	N000° 05' 24.72" E000° 01' 06.08"
29	10.019,68	2.032,20	N000° 05' 24.51" E000° 01' 05.84"
30	10.014,76	2.021,17	N000° 05' 24.45" E000° 01' 05.48"
31	10.011,28	2.013,94	N000° 05' 24.34" E000° 01' 05.23"
32	10.007,86	2.006,77	N000° 05' 24.23" E000° 01' 05.01"
33	10.004,59	2.000,32	N000° 05' 24.17" E000° 01' 04.81"
34	10.000,59	1.993,08	N000° 05' 23.99" E000° 01' 04.57"
35	9.998,15	1.985,89	N000° 05' 23.85" E000° 01' 04.34"
36	9.991,00	1.978,57	N000° 05' 23.85" E000° 01' 04.10"
37	9.988,50	1.972,20	N000° 05' 23.54" E000° 01' 03.89"
38	9.981,56	1.965,80	N000° 05' 23.36" E000° 01' 03.69"
39	9.975,82	1.960,24	N000° 05' 23.18" E000° 01' 03.51"
40	9.969,01	1.955,74	N000° 05' 22.97" E000° 01' 03.25"
41	9.961,28	1.944,56	N000° 05' 22.72" E000° 01' 03.00"

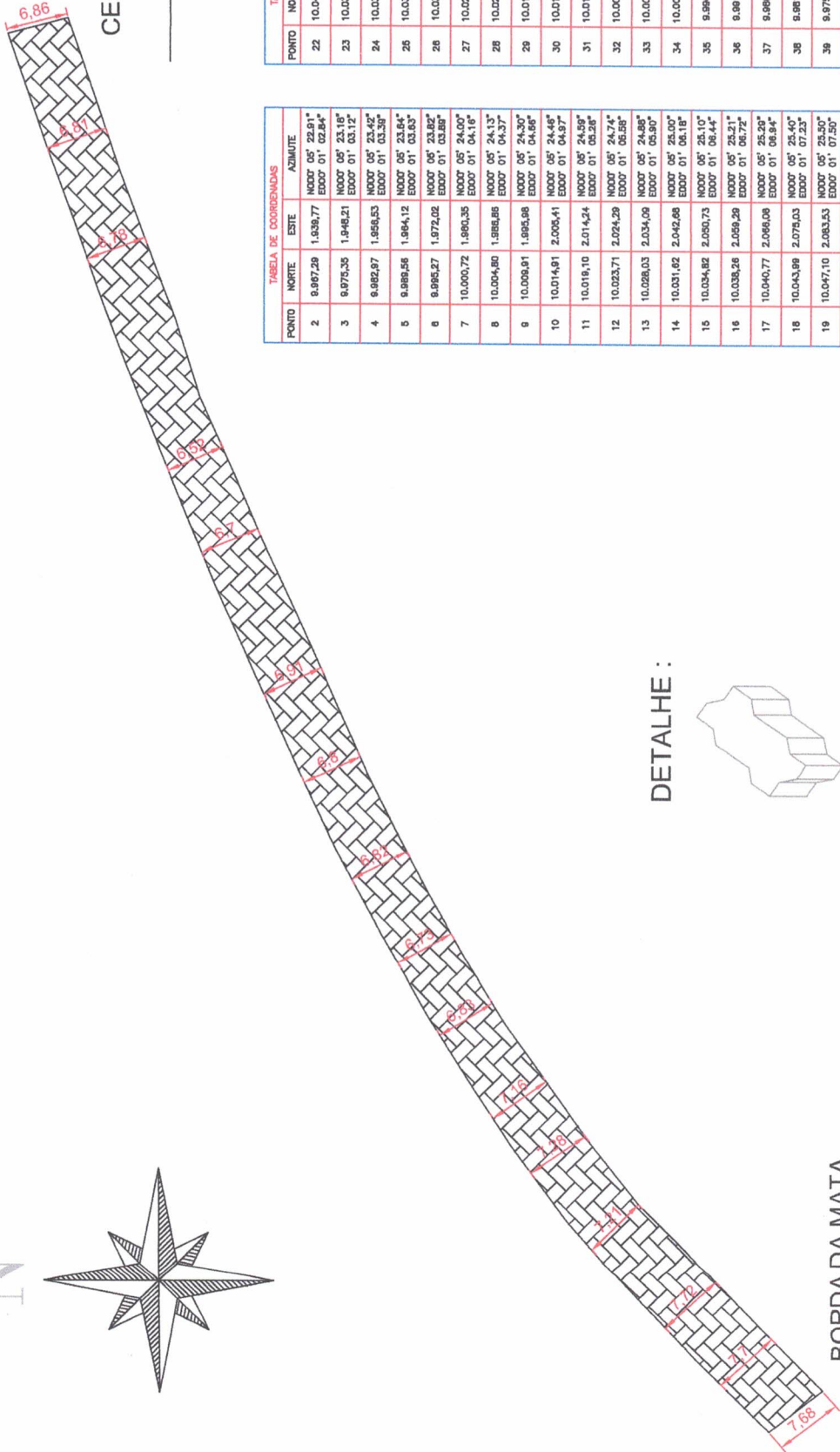
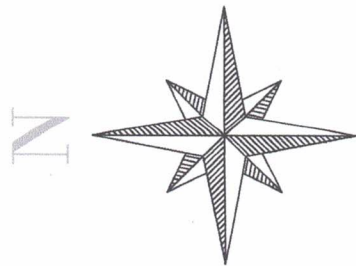
DETALHE :

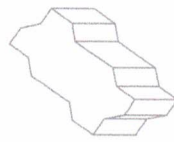

BLOQUETE 16 FACES
Eck. 35 Mpa
Etc. 1:3

BORDA DA MATA



CERVO



RX CONSTRUTORA

EMPRESA: RX CONSTRUTORA EIRELLI

CLIENTE: PREF. DE BORDA DA MATA João Botafocini Junior

ENDEREÇO: MORRO DO JOZINO- BARRO AMARELO-23291-1-0 - GM

PROJETISTA: WESLEY SANTOS

ETAPA: EXECUTIVO

ASSUNTO: LEVANTAMENTO TOPOGRÁFICO

TAMANHO DA FOLHA: A3

FOLHA: 00/00

ESCALA: 1:500

REVISÃO: 00

DATA: 30/11/2022

NOTAS:

NOTAS:

QUANTITATIVOS:
1ª MEDIÇÃO

Piso 16 faces : 1.238,09 m²

ALTERAÇÕES	DATA	EXECUT.	VISTO	APROV.
B				
A				